

01 PLANTA BAIXA TÉRREO  
ESC. 1:100

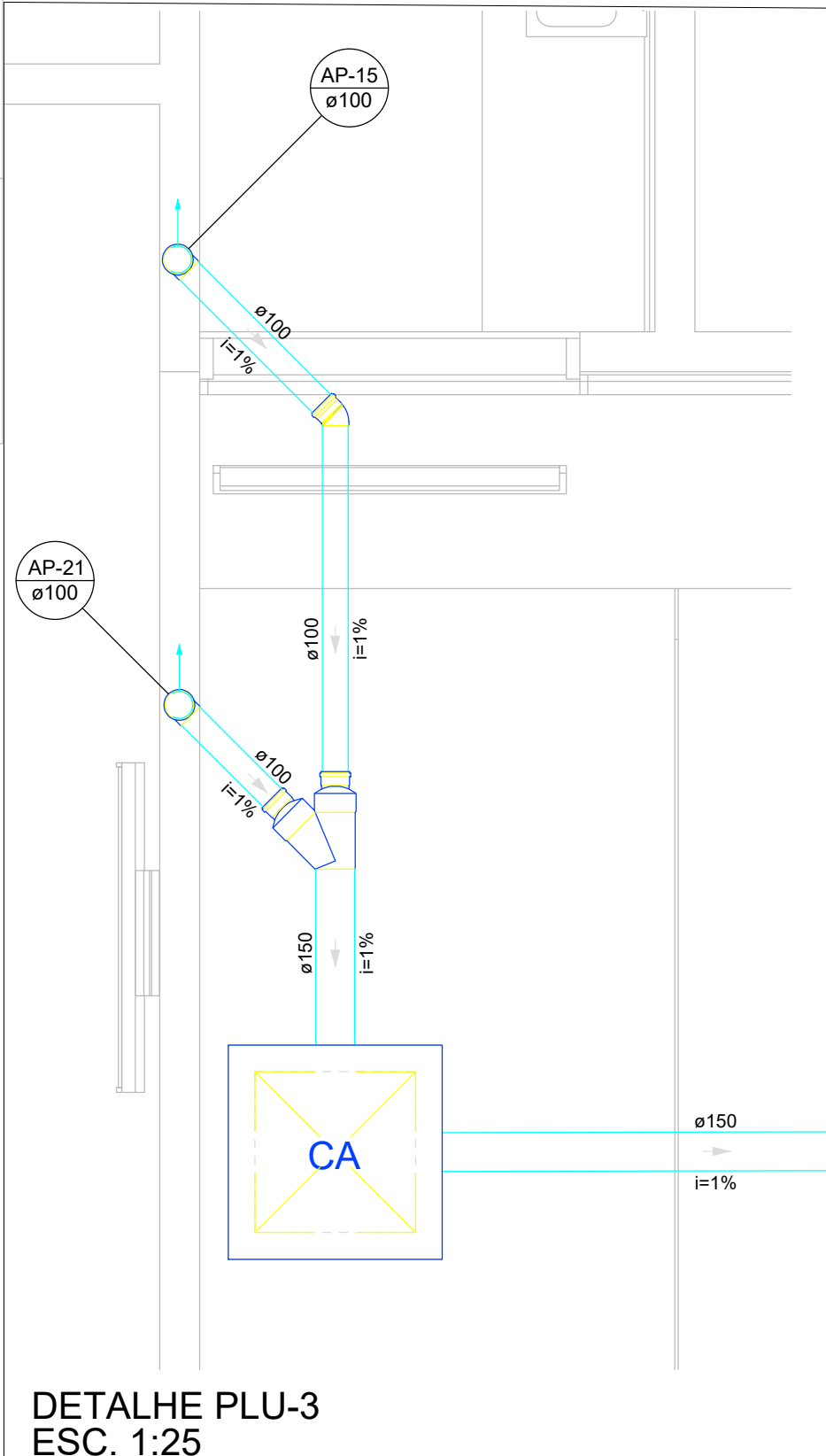
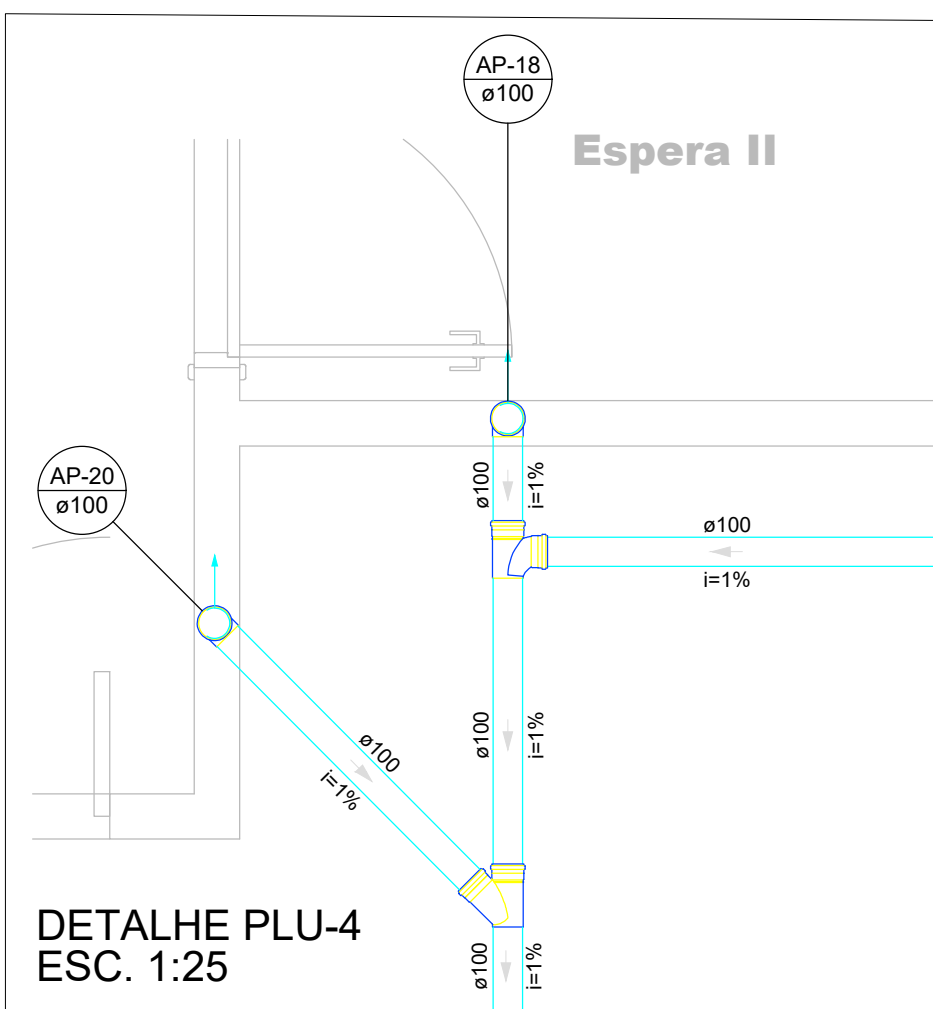
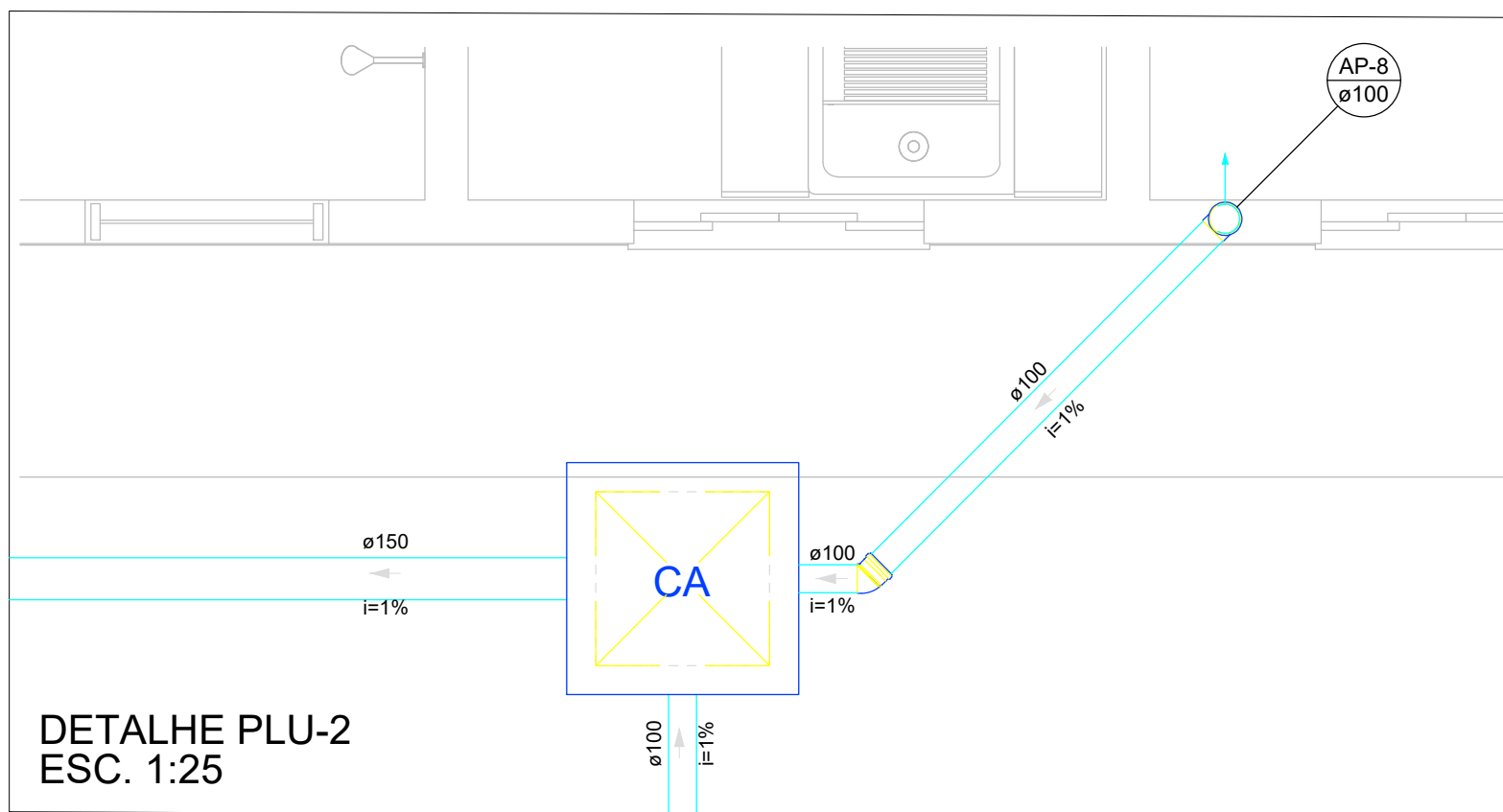

Legenda de condutos - TERREO	
Pluvial	

Legenda - TERREO	
Caixa de areia pluvial simples	
Caixa de areia pluvial com grelha	
Joelho 45	
Joelho 90 - coluna	
Junção simples	
Junção simples c/ redução	
Tê sanitário	

Legenda detalhada - TERREO	
Caixa de areia pluvial simples	
Caixas de Passagem	
Caixa de areia pluvial sem grelha CA- 60x60cm	1pc
Caixa de areia pluvial c/ grelha CAG- 60x60cm	1pc
Joelho 45	
PVC Esgoto	
Anel de borracha 100mm - 4"	1pc
Joelho 45 100 mm	1pc
Joelho 90 - coluna	
PVC Esgoto	
Anel de borracha 100mm - 4"	1pc
Joelho 90 100 mm	1pc
Junção simples	
PVC Esgoto	
Anel de borracha 100mm - 4"	2pc
Junção simples 100 mm - 100 mm	2pc
Junção simples c/ redução	1pc
PVC Esgoto	
Anel de borracha 100mm - 4"	2pc
150mm - 4"	2pc
Junção simples 150 mm	1pc
Redução excêntrica 150 mm - 100 mm	2pc
Tê sanitário	
PVC Esgoto	
Anel de borracha 100mm - 4"	2pc
Tê sanitário 100 mm - 100 mm	1pc

Lista de materiais - TERREO	
Pluvial	
Caixas de Passagem	
Caixa de areia pluvial com grelha CAG- 60x60cm	11 pc
Caixa de areia pluvial sem grelha CA- 60x60cm	7 pc
PVC Esgoto	
Anel de borracha 100mm - 4"	39 pc
150mm - 6"	5 pc
Joelho 45 100 mm	9 pc
Joelho 90 100 mm	21 pc
150 mm	1 pc
Junção simples 100 mm - 100 mm	1 pc
150 mm	1 pc
150 mm - 100 mm	2 pc
Redução excêntrica 150 mm - 100 mm	2 pc
Tubo rígido c/ ponta lisa 100 mm - 4"	108.17 m
150 mm - 6"	69.08 m
Tê sanitário 100 mm - 100 mm	1 pc
PVC Vinilidol	
Tubo 200 mm	48.39 m

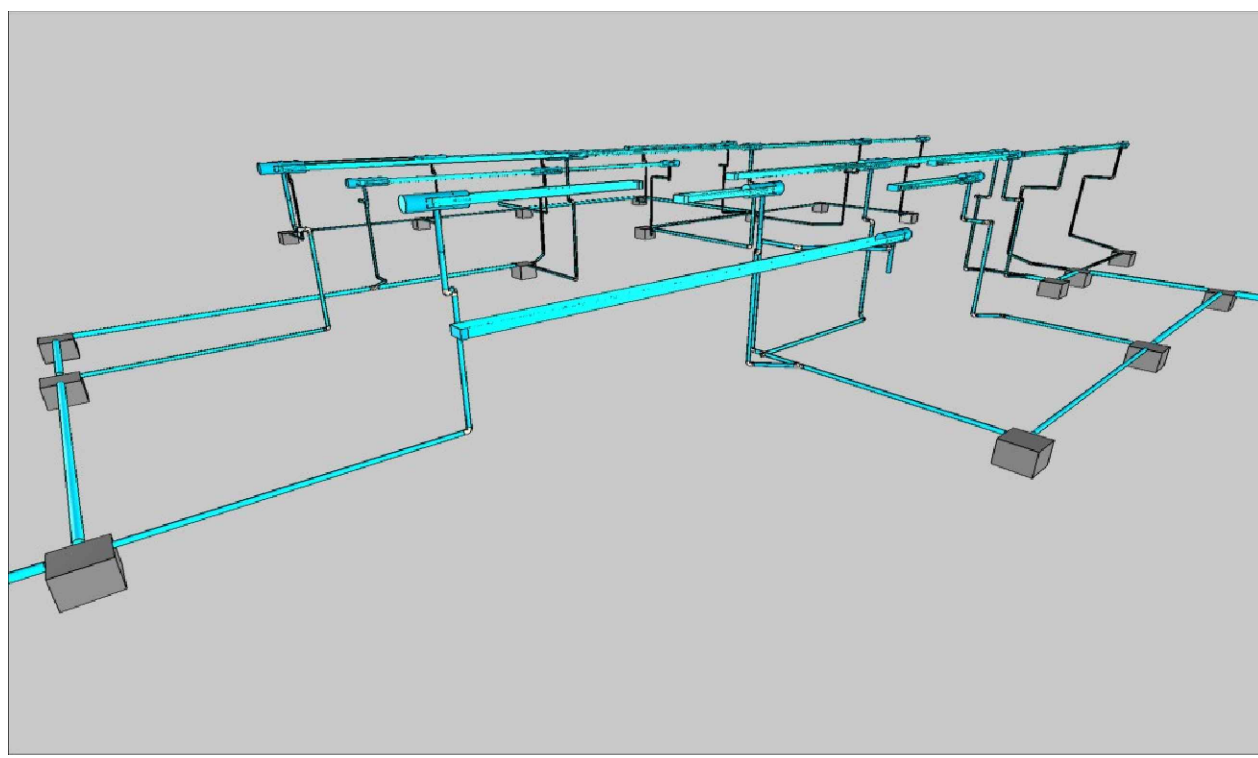

02 IMAGEM 3D - PLU. GERAL 1  
SEM ESCALA

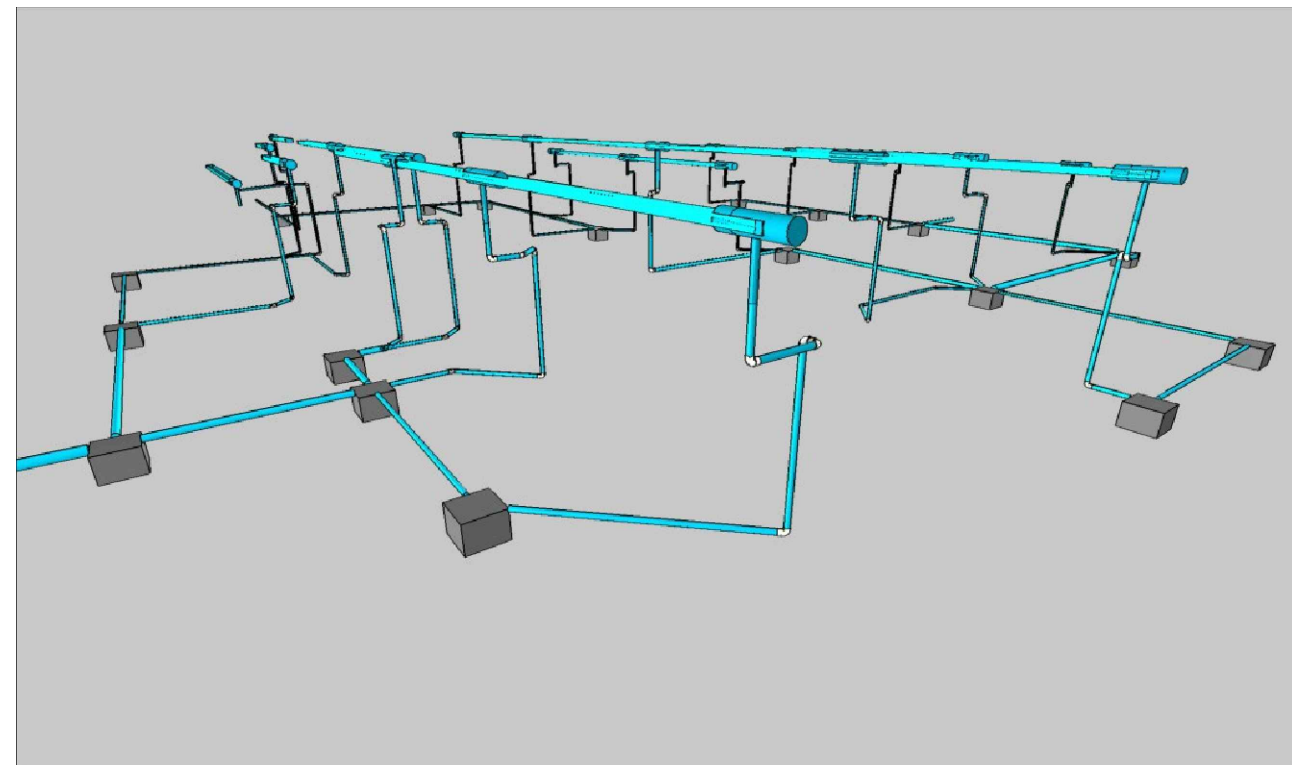

03 IMAGEM 3D - PLU. GERAL 2  
SEM ESCALA

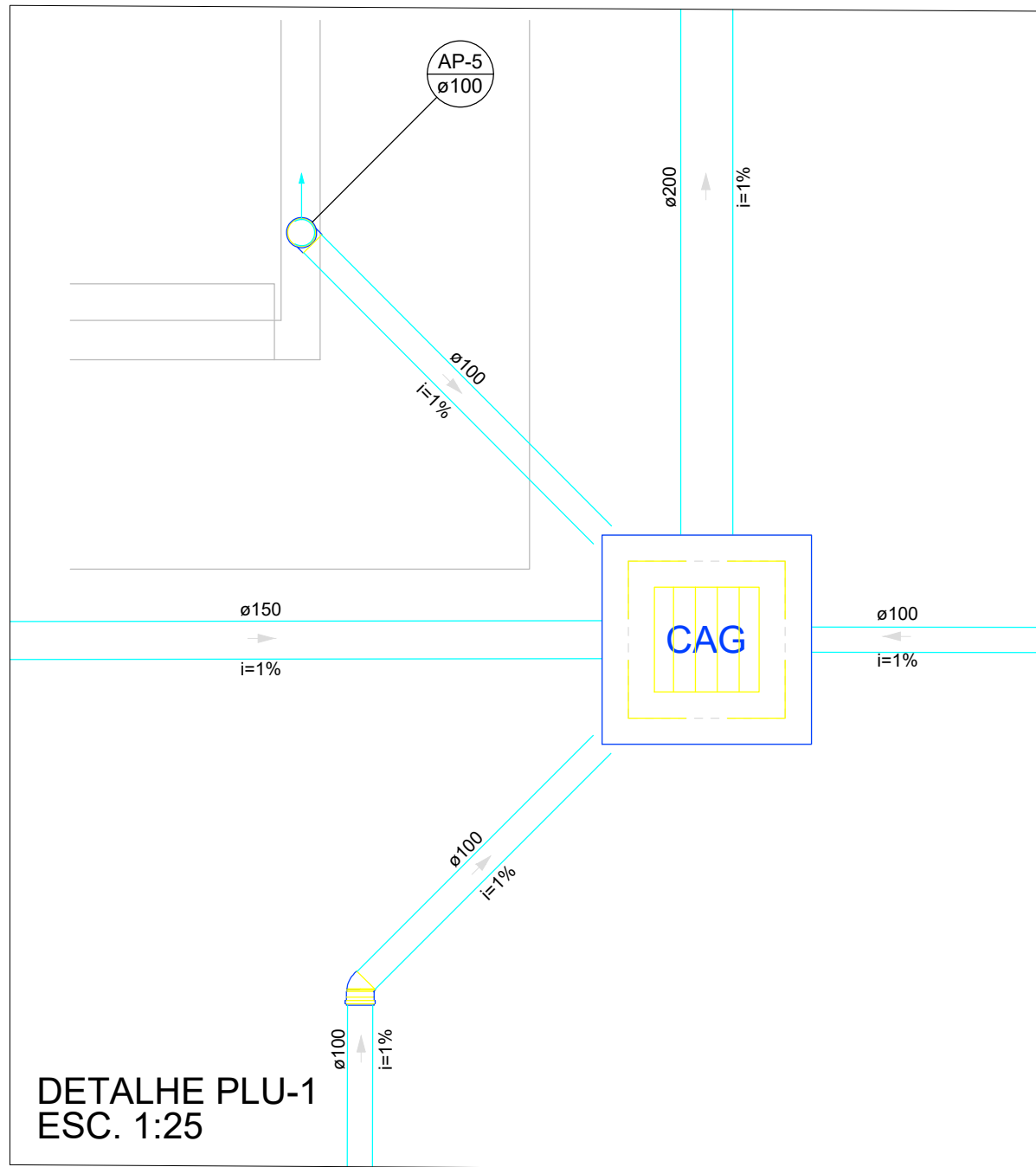

Aprovação/Autentificações:



Cliente:

Prefeitura Municipal de  
**PARANAÍTA**  
Rua Alceu Rossi, s/n - centro - 78590-000  
Telefone: (66) 3363-2700  
CNPJ: 03.239.043/0001-12

OSMAR ANTONIO MOREIRA  
PREFEITO MUNICIPAL

Autor do Projeto/Responsável Técnico:

**AGIL**  
PROJETOS E CONSTRUÇÕES CIVIS  
Tv. do Paraisópolis, 24 Sala B - Centro, Colider - MT, 78500-000  
CNPJ: 17.787.272/0001-86

ALEX OSCAR DE SOUSA  
ENGENHEIRO CIVIL CREA/PR-141259/D  
Projetoista: Thaynara Teixeira

Tipo de Obra: INSTITUCIONAL Modalidade: PÚBLICA  
DADOS DA OBRA

Objeto de contrato: Convênio: 0000  
PROJETO DE UM ESTABELECIMENTO DE ASSISTÊNCIA MÉDICO-AMBULATORIAL MUNICIPAL - POSTO DE SAÚDE DA FAMÍLIA SÃO PEDRO

Endereço da obra: Estrada Vicinal LO-09, Comunidade: Sombra da Manhã, Lote 608, Assentamento São Pedro, Zona Rural, CEP: 78590-000, PARANAÍTA-MT  
Coordenada: 09°46'14.86"S | 56°41'09.53"O

ASSUNTO DE PROJETO

Conteúdo: PLANTA BAIXA TÉRREO, DETALHES, IMAGEM 3D, LEGENDAS E TABELA DE MATERIAIS.

Quadro de Áreas/Legenda:

REV: 01
DATA: Outubro de 2023.
ESCALA: INDICADA
NOMECLATURA: PLU
FOLHA: 1/2

VER PROJETO ARQUITETÔNICO